

LEGÈNDE

	BÂTIMENTS EXISTANTS
	VOIES EXISTANTES
	VEGETATION EXISTANTE
	ELEMENTS D'EAU EXISTANTS
	TERRAIN EXISTANT
	BÂTIMENTS PROPOSÉS
	VOIES PROPOSÉES
	VEGETATION PROPOSÉE
	ELEMENTS D'EAU PROPOSÉS
	TERRAIN PROPOSÉ
	RESEAU EXISTANT
	RESEAU PROPOSÉ
	RESEAU ENFONCÉ EXISTANT
	RESEAU ENFONCÉ PROPOSÉ
	LIMITES EXISTANTES
	LIMITES PROPOSÉES
	LIMITES COMMUNALES
	LIMITES COMMUNALES

PAS DE SERVICES SUR LE TERRAIN

REFÈRE 19.99 DNG



Plan d'implantation existant
Echelle : 1:1000

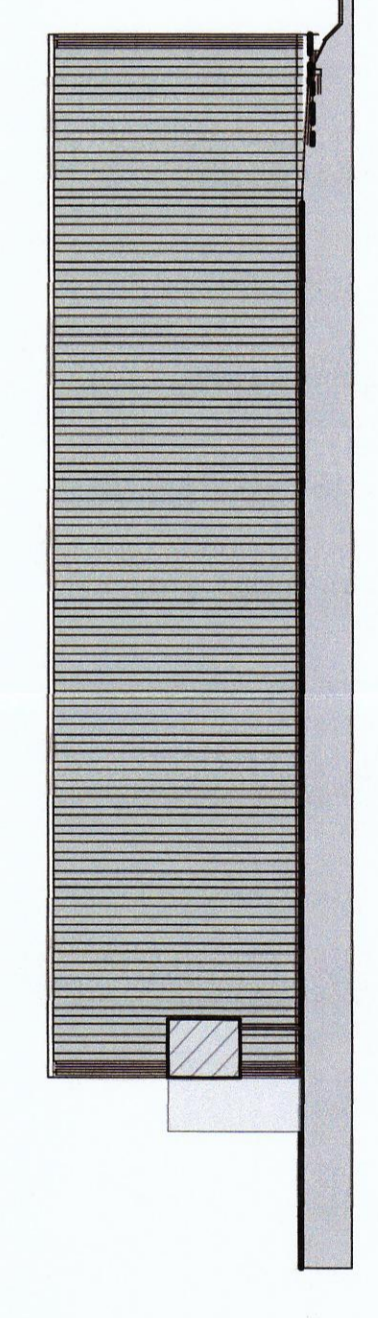

PROFIL DU TERRAIN 7 EXISTANT
SCHAAAL: 1:1000

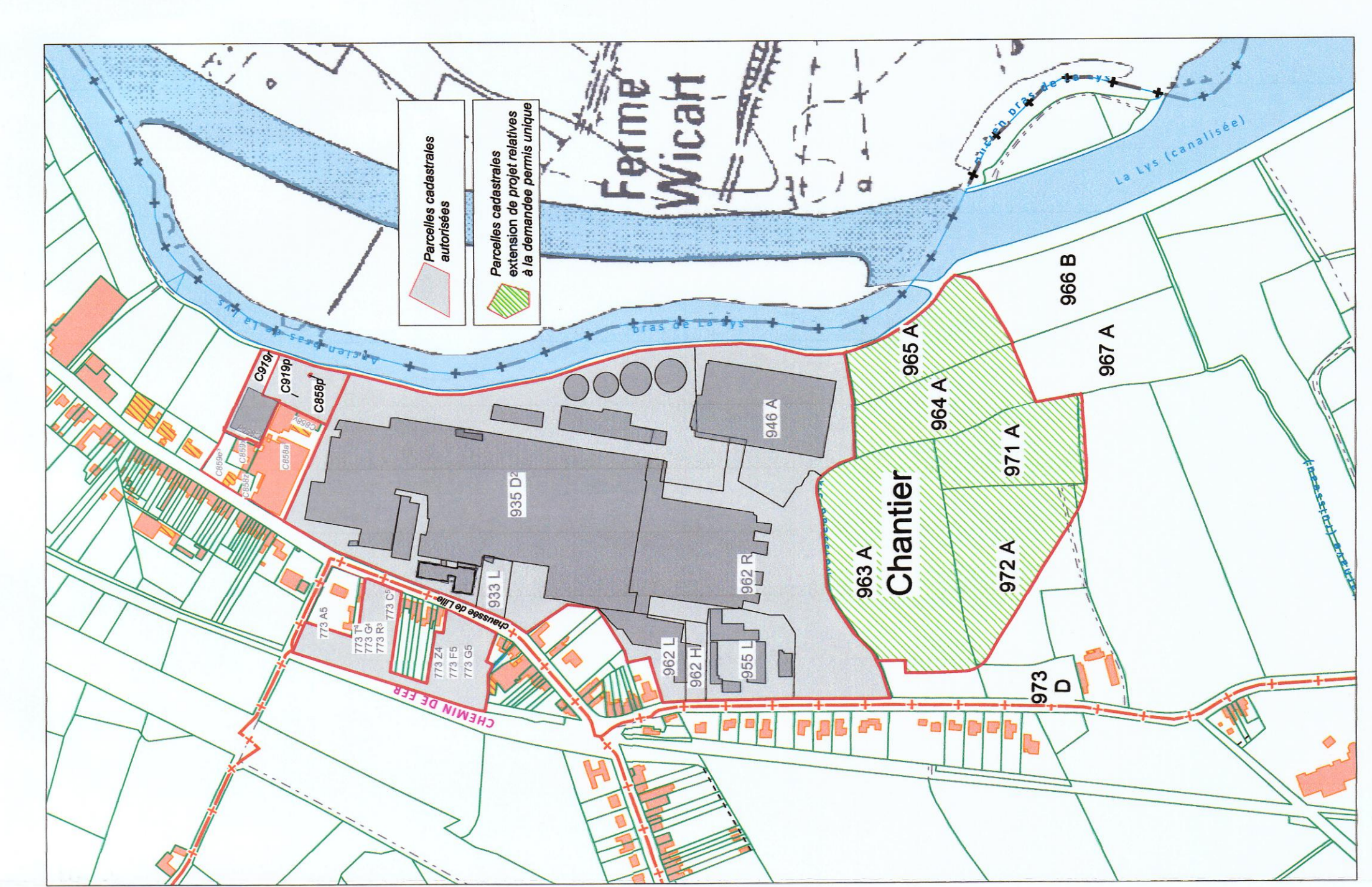

PLAN CADASTRAL
Echelle 1/5.000

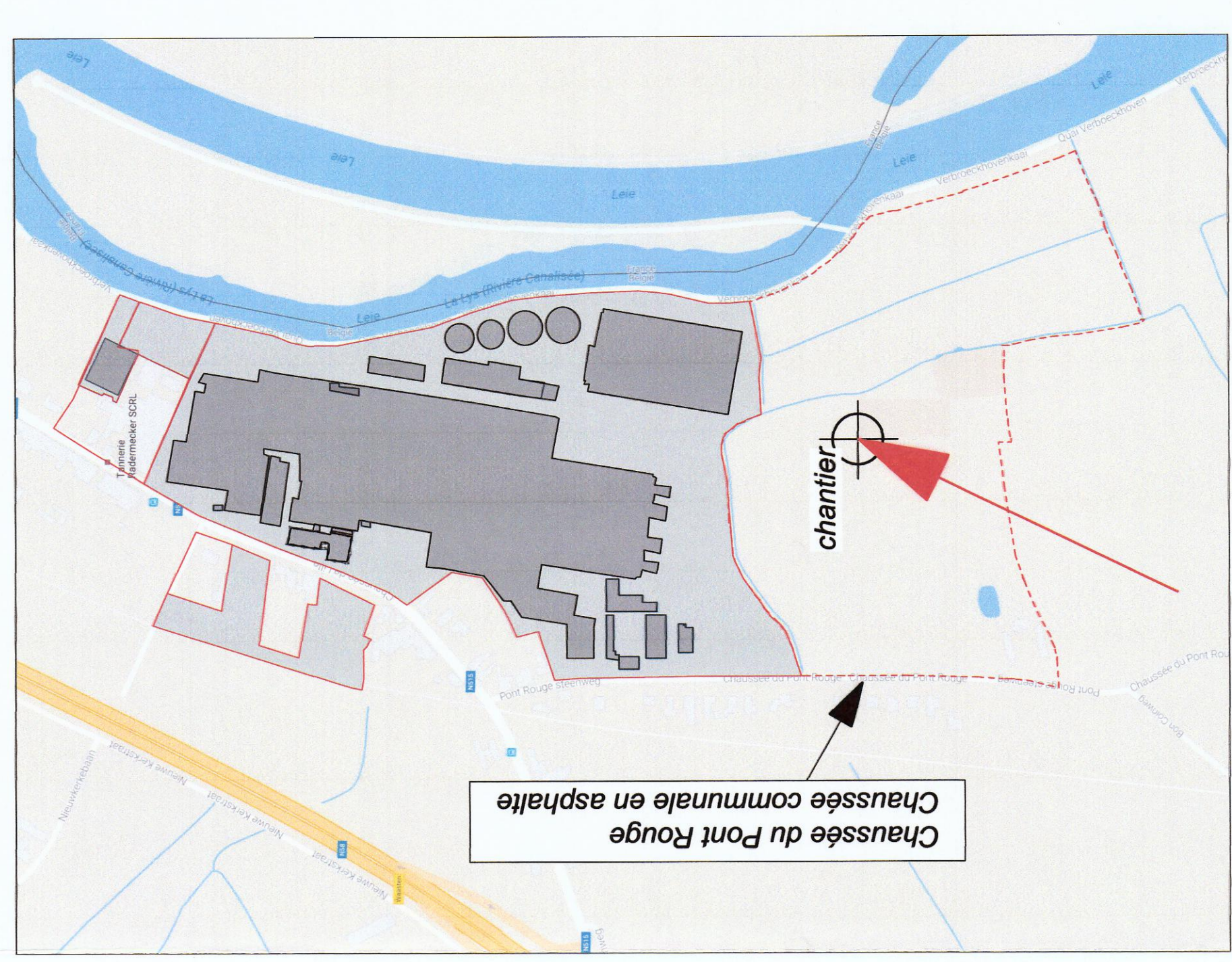

PLAN DE SITUATION
Echelle 1/5.000

maitre d'ouvrage
S& CL. WARWETON
B-7784 Combais - Warneton

DOSSIER n°
917

Projet
Construction d'un congélateur automatique (B028), un entrepôt d'expédition-logistique (B029), axe de liaison (B030), Débarras (B031) et un bureau logistique (B032).

Situation
Chaussée de Lille 61
B-7784 Combais - Warneton

Cadastre
Div. 8 (Warneton) section C: 963A; 964A; 965A; 971A & 972A

Bijet
Plan d'implantation existant
Plan de situation
Plan cadastral
Profils du terrain existants

Projet assisté
N° de permis
Date

Projet assisté
N° de permis
Date

CL. WARWETON ARCHITECTURE

CLAEYS
M.B. CLEVERBERG
CLAEYS ARCHITECTUREN BUREAU
Claeys Architectenbureau NV - Gewestebolstraat 11 - 3000 ZONNEBEKE
Tel: +32 (0)3 240 0000
E-mail: info@claeysarchitectenbureau.be
www.claeysarchitectenbureau.be

MODIFICATIONS

NO	DATE	DESCRIPTION
1		
2		
3		
4		
5		
6		
7		
8		
9		
10		

INDEX

NO	INDEX
1	
2	
3	
4	
5	
6	
7	
8	
9	
10	

DATE : 19/11/2018
HEURE : 14h00
PROJET : 917
CONTRACTANT : 204

DEMANDE PERMIS UNIQUE

INDICÉ PLAN
01/15